

## PER ISCRIVERSI

C/O CENTRO PER LA FAMIGLIA- VIA PORTO 260 - SAN GIOVANNI LUPATOTO  
nelle seguenti date:

MERCOLEDÌ 15 MAGGIO 2019 17.00-19.00

SABATO 18 MAGGIO 2019 10.00-12.00

Oltre alle date sopraindicate è possibile iscriversi contattando direttamente Aribandus.  
COSA FARE:

- ✓ VERIFICARE la disponibilità dei posti contattando Aribandus.  
COMPILARE IL MODULO DI ISCRIZIONE e L'INFORMATIVA PRIVACY in ogni parte e firmati dal genitore/tutore - leggere il regolamento
  - ✓ EFFETTUARE il versamento del saldo del totale dei turni richiesti tramite **BONIFICO BANCARIO** sul C/C del Comune di San Giovanni Lupatoto  
**Iban IT64R0503459770000000009000**  
Il pagamento va effettuato riportando come causale: nome del bambino e nome dell'attività **iscrizione a "C.E. Garofoli"**
  - ✓ INVIARE il modulo di iscrizione tramite EMAIL ad ARIBANDUS allegando la ricevuta del pagamento.
- I moduli d'iscrizione sono disponibili su:
- ✗ [www.comune.sangiovanilupatoto.vr.it](http://www.comune.sangiovanilupatoto.vr.it)  
[www.aribandus.com](http://www.aribandus.com)
  - ✗ LE DOMANDE verranno accolte in ordine cronologico FINO AD ESAURIMENTO DEI POSTI DISPONIBILI in caso di esubero verrà data priorità ai residenti nel Comune di San Giovanni Lupatoto mantenendo l'ordine cronologico di arrivo, tenendo riguardo ad eventuali situazioni segnalate dai Servizi Sociali.

## INFO E ISCRIZIONI

📍 **Aribandus Cooperativa Sociale Onlus**  
Via D. Morelli 17 - 37138 Verona (Zona Stadio)  
@ [family@aribandus.com](mailto:family@aribandus.com) - [www.aribandus.com](http://www.aribandus.com)  
☎ Tel 045564362  
Mattino: da lun. a ven. h10.00/13.00 Pomeriggio: da lun. a gio. h15.00/18.00

RESTA AGGIORNATO SULLE ATTIVITÀ **FAMILY+**  
iscriviti alla newsletter sul sito [www.comune.sangiovanilupatoto.vr.it](http://www.comune.sangiovanilupatoto.vr.it)  
e segui la pagina Facebook @FamilyPiu

Promosso da  
  
Città di  
San Giovanni Lupatoto

Realizzato da  
  
**Aribandus**  
Cooperativa  
Sociale  
Onlus

Con il sostegno di  
**FONDAZIONE**  
*Cariverona*

# Centro Estivo

Scuola dell'Infanzia Garofoli - San Giovanni Lupatoto  
per bambini da 3 a 6 anni

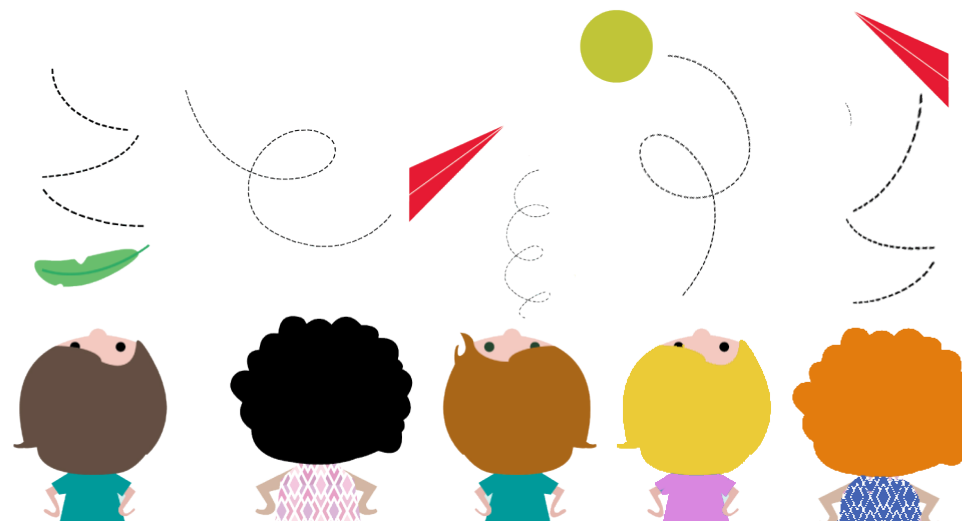

# CENTRI DI ANIMAZIONE ESTIVA

## PRESENTAZIONE

Il Comune di San Giovanni Lupatoto in collaborazione con Aribandus propone, all'interno del progetto FAMILY+ un servizio educativo estivo per i bambini da 3 a 6 anni.

Il Centro Aribandus è un luogo di gioco e creatività nel quale i bambini sono pienamente protagonisti del proprio tempo e degli spazi vissuti.

Attraverso il teatro, la danza, la musica e l'arte i bambini sperimentano le proprie potenzialità espressive e creative in una prospettiva capace di mantenere viva la dimensione ludica dell'apprendimento e della scoperta.

Le animatrici e gli animatori Aribandus, affidabili e competenti, hanno un'esperienza pluriennale in ambito educativo ed artistico.

## DOVE SIAMO



“FEDERICO GAROFOLI”  
SCUOLA DELL'INFANZIA  
Via Treviso, 11, 37057  
San Giovanni Lupatoto VR

## ATTIVITÀ

- Atelier manuali e creativi
- Laboratori artistico-espressivi
- Percorsi ludici
- Giochi d'acqua
- Grandi giochi a squadre
- Lecture animate
- Giocomotricità
- Festa finale con le famiglie

## TURNI

- PRIMO TURNO**  
01 LUGLIO - 12 LUGLIO 2019
- SECONDO TURNO**  
15 LUGLIO - 26 LUGLIO 2019
- TERZO TURNO**  
29 LUGLIO - 9 AGOSTO 2019
- QUARTO TURNO**  
19 AGOSTO - 31 AGOSTO 2019

## TARIFFE

TURNO	RESIDENTI	NON RESIDENTI
GIORNATA INTERA 07.30 - 16.30	€ 95,00	€ 133,00
SCONTO DAL SECONDO FIGLIO Giornata intera 07.30 - 16.30	€ 85,00	€ 120,00
SETTIMANA SINGOLA	€ 50,00	€ 70,00

## GIORNATA TIPO

<b>7.30 9.00</b>	<b>BUONGIORNO! accoglienza</b>	Un momento ricreativo, profondamente significativo dal punto di vista relazionale per facilitare ai più piccini i tempi di distacco dai propri genitori e permettere ai genitori di <b>condividere</b> con gli animatori esigenze e bisogni dei propri bambini.
<b>9.00 9.30</b>	<b>IL CERCHIO DEI BIMBI</b>	Apertura della giornata con un'attività di <b>fabulazione</b> (una fiaba, un racconto, un personaggio magico) che introduce alle proposte del giorno e in cui i bimbi possono raccontarsi.
<b>9.30 10.30</b>	<b>ATELIER</b>	Spazio dedicato alla <b>creatività</b> , ogni bambino si sperimenta in prima persona attraverso “il fare” dei campi d'esperienza, cimentandosi in atelier artistico-espressivi e di giocomotricità calibrati in base alle diverse età dei bambini.
<b>10.30 11.40</b>	<b>MERENDA E GIOCO in GIARDINO</b>	Dopo una mattinata ricca di stimoli ed esperienze arriva la <b>merenda</b> e il <b>gioco</b> libero a contatto con la natura.
<b>11.40 12.00</b>	<b>GIOCO E IMPARO</b>	<b>Giochi cooperativi</b> , euristici, giochi musicali e filastrocche e preparazione al pranzo.
<b>12.00 13.00</b>	<b>PRANZO</b>	I bambini condividono questo momento, imparando a rispettare le regole ad esso attinenti e sviluppando un buon rapporto col cibo attraverso un'attenta <b>educazione alimentare</b> .
<b>13.00 15.00</b>	<b>GIOCO LIBERO e RELAX</b>	<b>Gioco libero in giardino</b> e <b>riposo per i più piccoli</b> accompagnato da ninna nanna o musica dolce in sottofondo, nel quale i bambini si riposano e rigenerano.
<b>14.00 15.30</b>	<b>IL LABORATORIO DI MERLINO</b>	Attività pomeridiane divertenti, ma meno impegnative dal punto di vista cognitivo: <b>musica</b> , <b>racconti</b> , <b>drammatizzazione</b> , <b>attività di scoperta in giardino</b> .
<b>15.30 16.30</b>	<b>MERENDA E SALUTI</b>	Preparazione della merenda pomeridiana e <b>saluti finali</b> in attesa dell'arrivo dei genitori. Scambio con i genitori sull'andamento della giornata del proprio bambino.